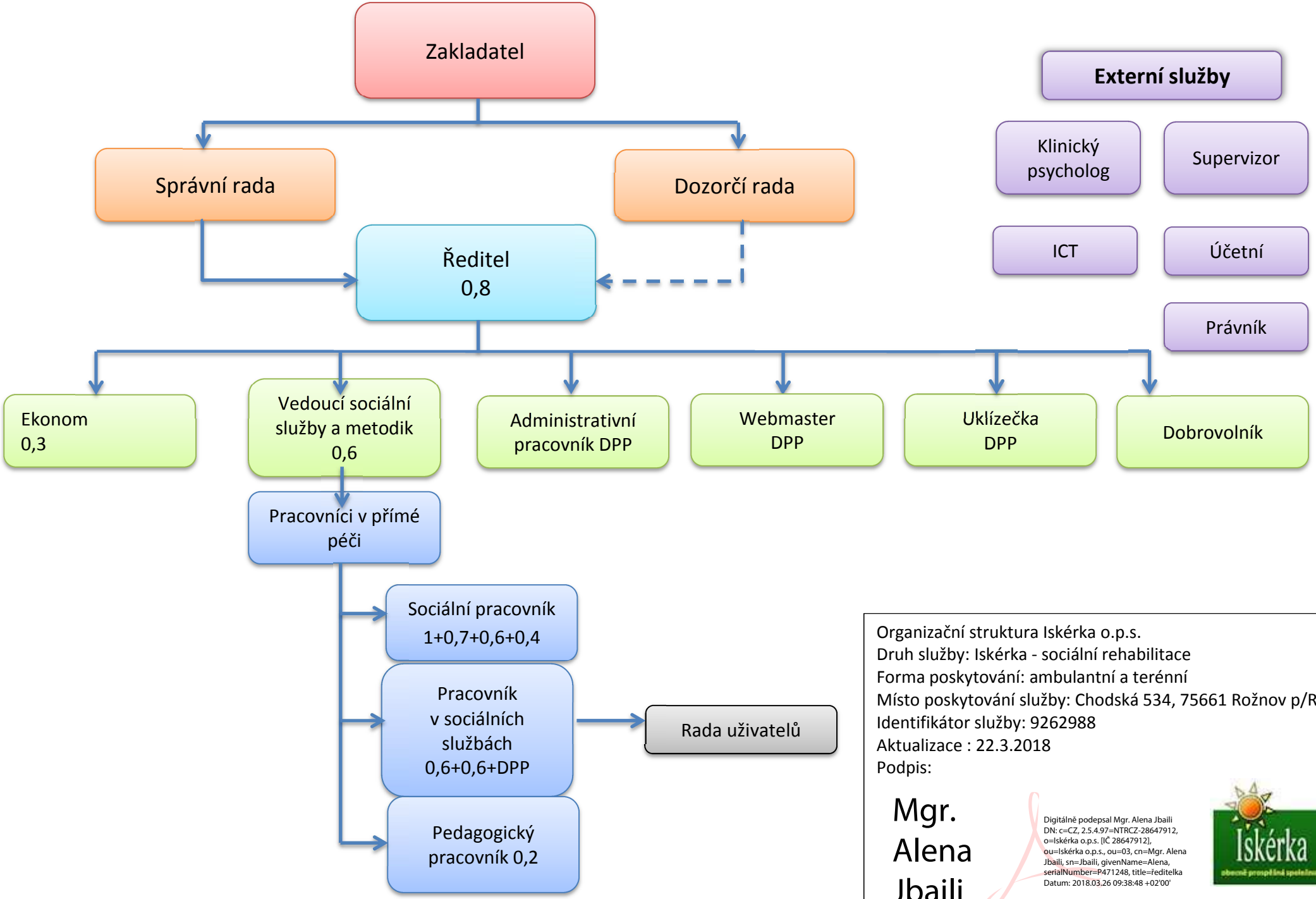

Organizační struktura Iskérka o.p.s.
Druh služby: Iskérka - sociální rehabilitace
Forma poskytování: ambulantní a terénní
Místo poskytování služby: Chodská 534, 75661 Rožnov p/R.
Identifikátor služby: 9262988
Aktualizace : 22.3.2018
Podpis:

Mgr. Alena Jbaili

Digitálně podepsal Mgr. Alena Jbaili
DN: c=CZ, 2.5.4.97=NTRCZ-28647912, o=Iskérka o.p.s. [IČ 28647912], ou=Iskérka o.p.s., ou=03, cn=Mgr. Alena Jbaili, sn=Jbaili, givenName=Alena, serialNumber=P471248, title=ředitelka
Datum: 2018.03.26 09:38:48 +02'00'

Iskérka
obecně prospěšná společnost